



현대아이티씨

새로운 가치를 창조하다

CONTENTS

1

회사소개

2

인원현황

3

안전관리현황

4

사업영역

5

인증서

1. 회사 소개

현대아이티씨(주)는

2021년 출범한 현대자동차 그룹사로 현대제철 당진 제철소에서 안전을 핵심가치로 다양한 생산설비 운전과 유지보수를 담당하고 있는 설비 운영 능력과 정비 기술력을 보유한 전문 기업입니다.

회사명	현대아이티씨 주식회사
대표이사	이 승 기
사업분야	제조업, 건설업, 운수 및 창고업, 전문·과학 및 기술서비스업
설립연도	2021년 7월 12일
자본금	170억원
직원수	3,912명
회사주소	충청남도 당진시 송산면 유곡2길 9, 현대프라자 2층 TEL : 041-351-5210, FAX : 041-351-5395

2. 인력 현황

조직도

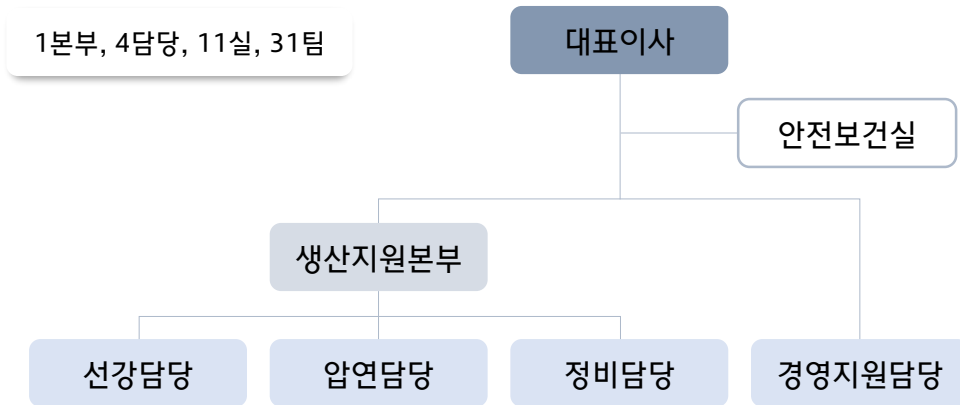

엔지니어 보유 현황

자격분야	보유인원
기 계	903
전 기	260
생 산	414
안전/소방	283
환 경	70
IT	151
건설기계조종	1,476
시험분석	89
합 계	3,646

주요연혁

2021년

- 회사 설립
- ISO 45001 (안전보건경영시스템) 인증 취득
- 기계가스설비공사업 면허 취득
- 전기공사업 면허 취득
- 구조물해체 · 비계공사업 면허 취득
- 기계설비성능점검업 면허 취득

2022년

2023년

- 현대제철 석회소성공장 위탁운영 계약 체결

2024년

- ISO 9001, 14001 (품질, 환경 경영시스템) 인증 취득
- 현대아이씨(주) 안전컨설팅 계약 체결

3. 안전관리 현황

조직도

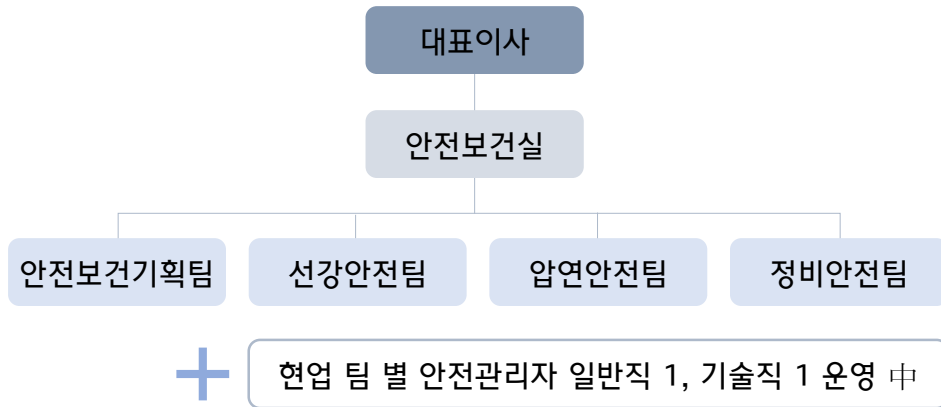

운영현황

구 분	합 계	일반직	기술직
안전담당자	70	50	20
안전자격증보유	221	70	141

구 분	제정 및 보유건수
작업표준	4,644건
위험성평가	4,646건

산업재해율 ('23년 기준)

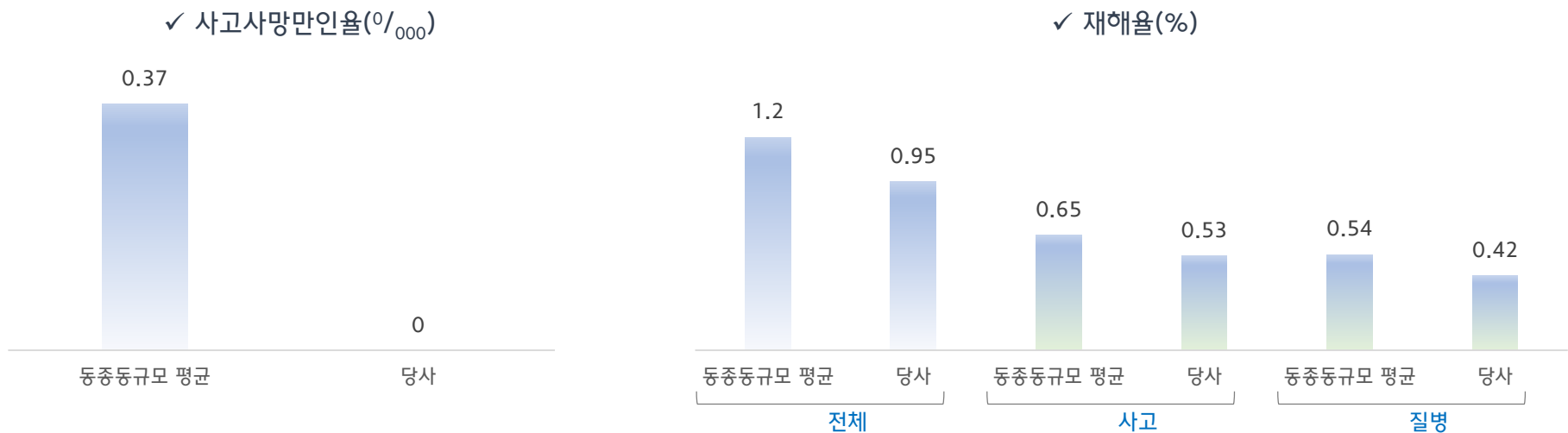

4. 사업 영역

설비 운전 및 유지보수

제철소 생산 설비 가동 업무

- 생산 설비 운전 및 유지보수
- 시험분석 및 공정모사
- 제품출하 업무

제철소 생산 설비 정비 업무

- 당사 관리 생산 설비 유지보수
- 제철소 기계, 전기, 계측 보수 지원

선강

원료

원료창고 및 시설물, 시료 채취

고로

주선기, 주물선, 싸이클론, 집진기, 수재, 풍구, 수도펌프

소성

전체 위탁운영

소결

배가스 설비, 소결 원료

코크스/화성

오븐 연소설비, 로체 관리, 원료

제강

수선장, KR, Ladle, 슬래그 관리, 부원료, Chute, 크레인

연주

주상조업, 야드, 몰드, 벤더, 세그먼트, 슬라브 야드, 2차절단장, 스카핑, 그라인딩, 크레인

압연

후판

슬라브 야드, 롤샴, 쇼트블라스트, 가스절단, 후처리, 표면보수, 크레인

열연

SPM, HFL, 롤샴, 크레인

냉연

ARP, ECL, RCL, CPL, 롤샴, 크레인

철근

슬라그 팬, 분진, 연주몰드, 로재축로, 정정, 롤샴, 크레인

특수강

수선장, 원료/부원료, 연주주상, 몰드, 세그먼트, 대형 후처리, 핫스카퍼, 롤샴, 빌렛정정, 검사라인, 크레인, 후처리, 부대설비

지원

시험분석

후판/열연/특수강/냉연 재질시험
시편가공, 연구소 시험분석 및
공정모사

통합 슬라브 야드

제철소 내 슬라브 야드 전체

자원화 및 환경수처리

슬래그 처리설비, 펠렛/브릭
성형설비, 환경수처리

출하관리

고로 주물선, 후판/열연/철근/특수강
제품출하

철도정비

철도차량, 신호, 철도궤도

공작기계

전문 정비

제철소 지원 설비 정비 업무

- 환경설비 유지보수
- 지원설비 유지보수

유공압

유틸리티

동력설비

부대전력설비

가스증기설비

감속기

수 · 폐수처리

계측제어

SCR 설비

컨베이어벨트

에어컨

집진설비

회전기

선반, 밀링, CNC

크레인

압축공기

전기진단시험

다관절 로봇

공사 및 컨설팅

시설 · 설비의 기계 · 전기 공사 / 에어컨 신설 공사 / 기계설비성능점검 / 안전 컨설팅

5. 인증서

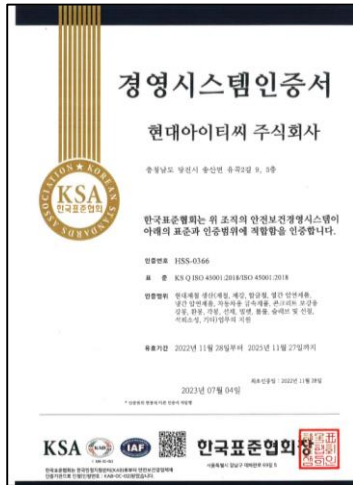

ISO45001 (안전보건경영인증)

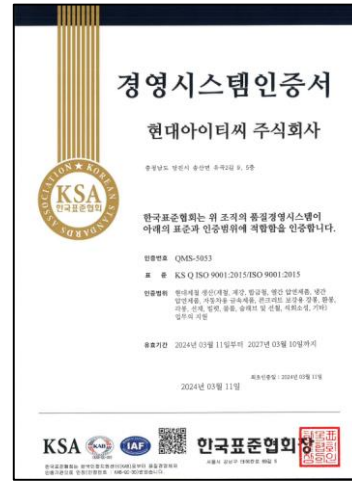

ISO9001 (품질경영인증)

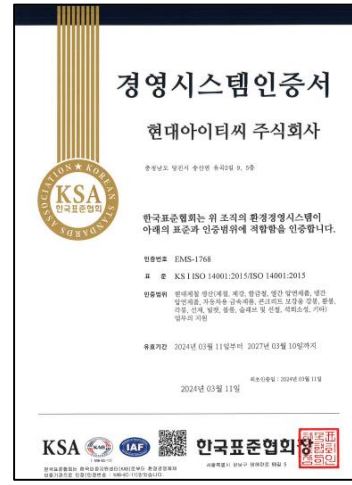

ISO14001 (환경경영인증)

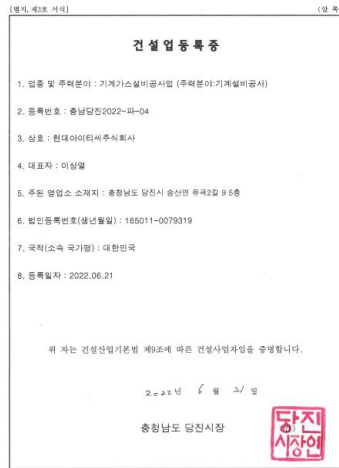

기계가설비공사업

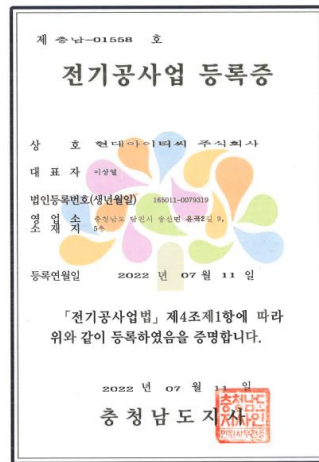

전기공사업

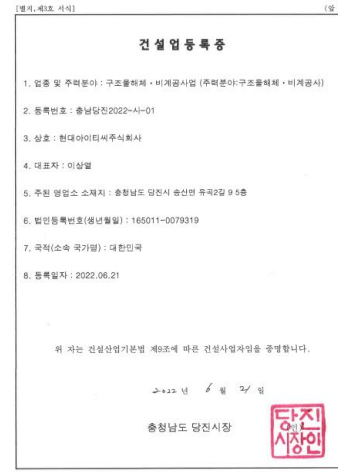

구조물해체·비계공사업

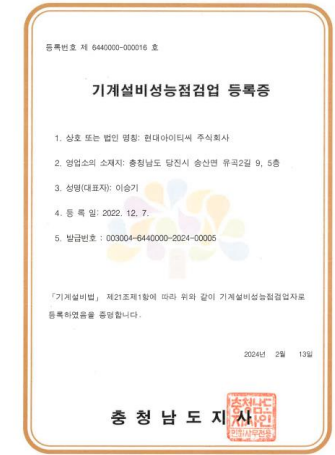

기계가설비성능점검업